Un autre Sahel est possible !

www.cilss.int

Concertation Régionale sur la situation alimentaire et nutritionnelle au Sahel et en Afrique de l'Ouest
Lomé/Togo, du 20 au 22 mars 2024

Campagne agropastorale 2023-2024: Situation pastorale en Afrique de l'Ouest et au Sahel

Issa GARBA
Chef ME-LCD/DIR/AGRHYMET
Issa.garba@cilss.int ;

Boubacar Soumaré, RBM
s.boube@yahoo.fr

Plan

I. Points saillants de la campagne pastorale 2023-2024;

II. Productivité saisonnière 2023 en biomasse fourragère, capacité de charge, soudure pastorale;

III. Comparaison par rapport à l'année dernière et à la moyenne des cinq dernières années

IV. Points d'eau / tensions autour de la ressource

V. Feux de brousse

VI. Conclusion et recommandations.

Un autre Sahel est possible !
www.cilss.int

I. Points saillants de la campagne pastorale 2023-2024

- Insécurité /conflits/Restriction des mouvements/ interdiction de la transhumance transfrontalière/ modification de certains axes/zones de concentration,
- soudure sévère suite à la campagne déficitaire de l'année dernière dans certains pays/énormes pertes de bétail en début de saison au Niger;
- Installation de la végétation assez contrastée/ précoce et dessèchement;

www.cilss.int ■ Un autre Sahel est possible !

I. Points saillants de la campagne pastorale 2023-2024

- Occurrences d'inondations, parfois dévastatrices, séquences sèches longues, surtout en début de saison;
- Bon remplissage des mares, abreuvement satisfaisant, tarissement précoce;
- Situation zoo-sanitaire globalement calme en général;
- Concentration moyenne à forte autour des zones en sécurisé
- Démarrage précoce de la saison des feux en zone sahélienne et soudanienne;

www.cilss.int ■ Un autre Sahel est possible !

II. Productivité saisonnière 2023 en biomasse fourragère

- Installation contrastée/ séquence sèches /Arrêt brusque de la pluie
- Front de végétation/ production relativement faible par endroit
- Zones d'accès limités, théoriquement

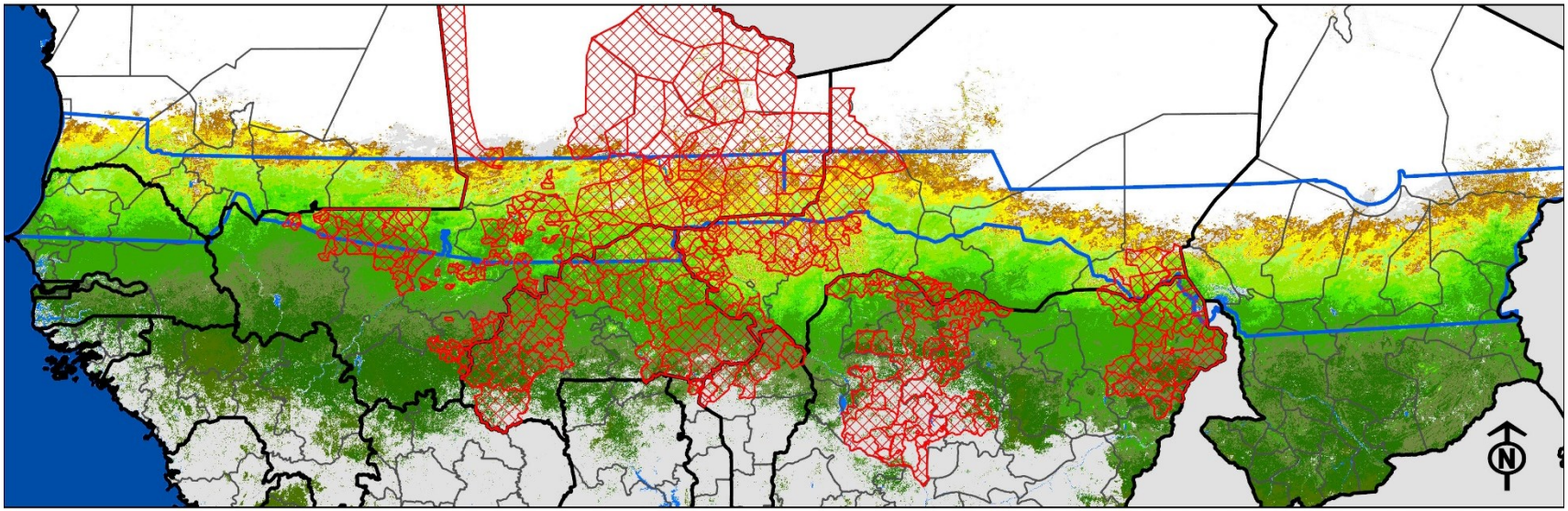

source: AGRHYMET, utilisation DMP, copernicus, Sentinel-3

Production de biomasse en Kg.MS.Ha-1 au 31 octobre 2023

Limites de la zone pastorale
Flags
Eau Libre

flags
1 - 50
50 - 100
100 - 200
200 - 300
300 - 500
500 - 1 000
1 000 - 1 500
1 500 - 2 000
2 000 - 3 000
3 000 - 4 000
4 000- 6 000
> 6 000
Zones d'accès limités

www.cilss.int ■ Un autre Sahel est possible !

Etat des pâturages en janvier-février 2024

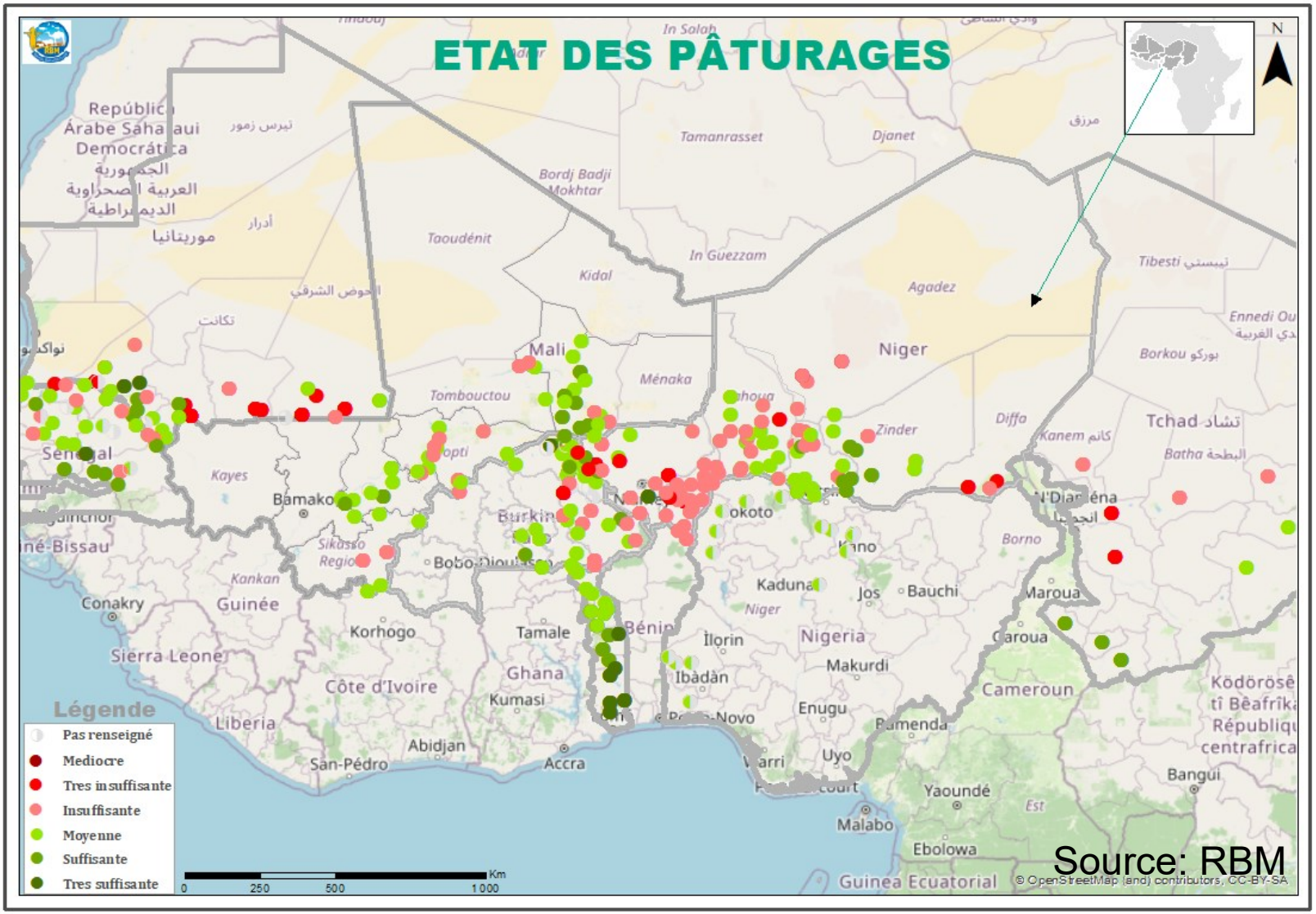

www.cilss.int ■ Un autre Sahel est possible !

Disponibilité / soudure

- Démarrage de la période de soudure/ limite rouge/ nécessité d'accompagnement;
- La bande grisée est totalement nue;
- A partir de la ligne rouge, la disponibilité de la masse résiduelle est faible du sud au nord.

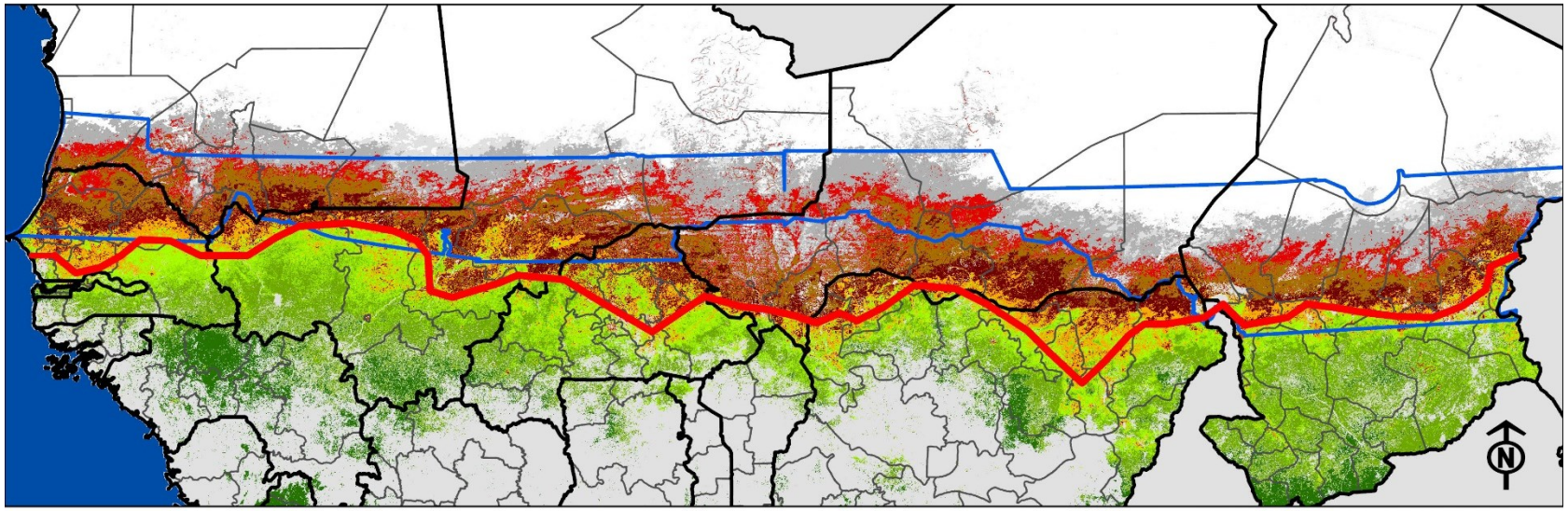

source: AGRHYMET, utilisation DMP, copernicus, Sentinel-3

Capacité de charge en nombre UBT pour les 9 mois calculée sur la base de la production de biomasse au 31 octobre 2023

SRIP SERVICE REGIONAL D'INFORMATION PASTORALE

Limites de la zone pastorale
Flags
une semaine
2 semaines
1 mois
2 mois
3 mois
4 mois
5 mois
6 mois
7 mois
8 mois
9 mois
plus de mois
limite nord soudoure

www.cilss.int ■ Un autre Sahel est possible !

Pénurie d'aliment bétail en janvier-février 2024

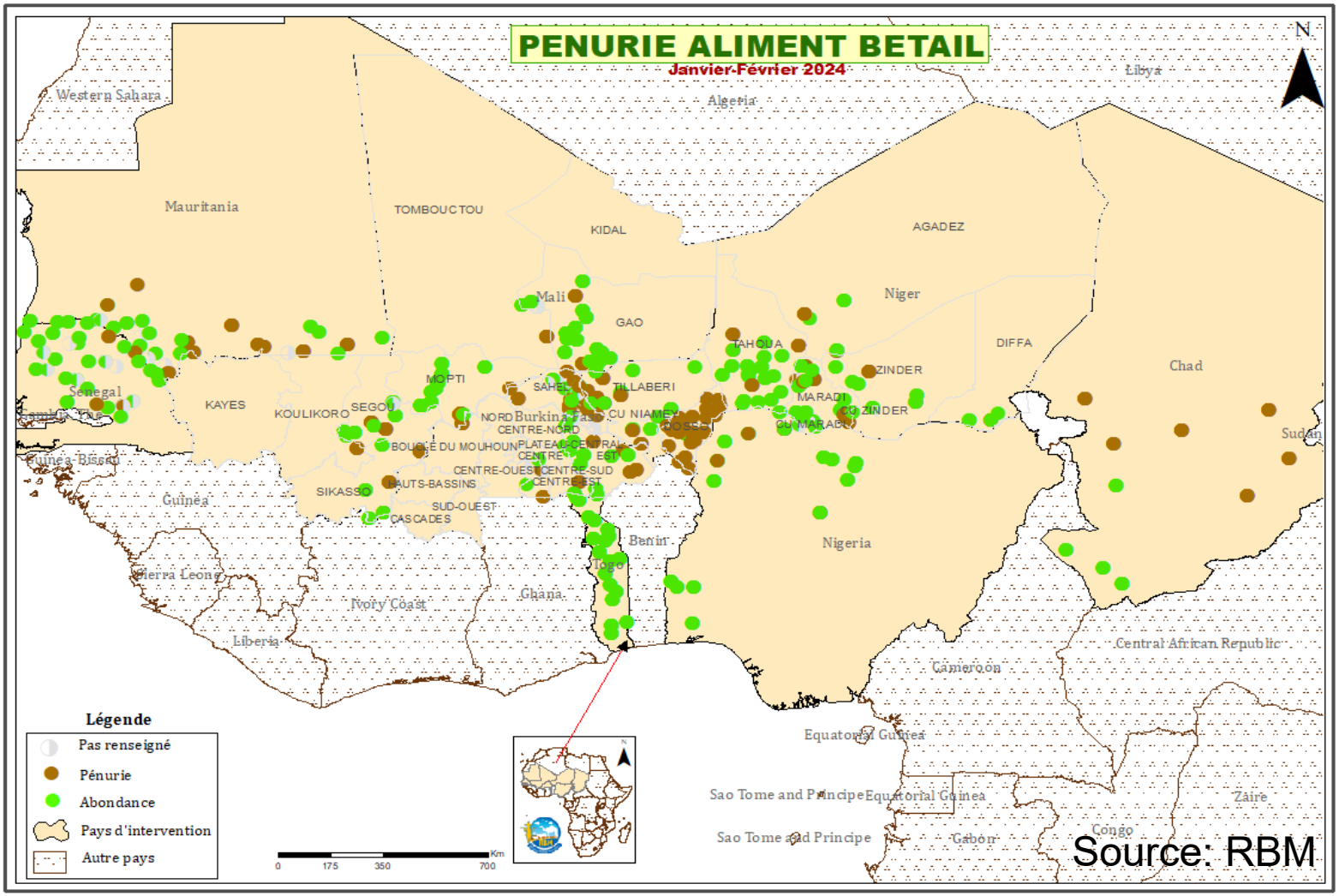

www.cilss.int ■ Un autre Sahel est possible !

Embonpoint en janvier-février 2024

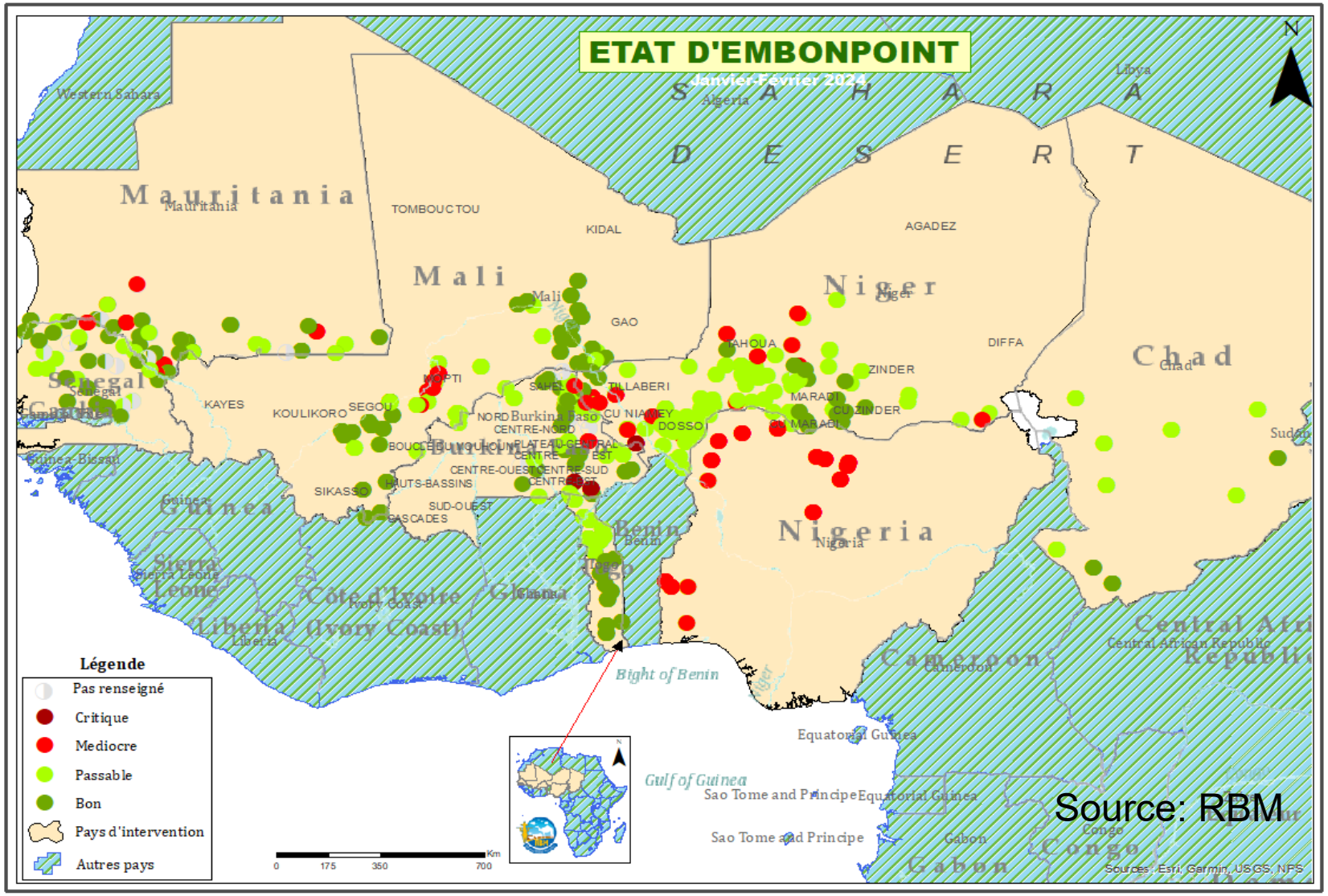

Source: RBM

www.cilss.int ■ Un autre Sahel est possible !

III. Comparaison par rapport à l'année dernière à la même période

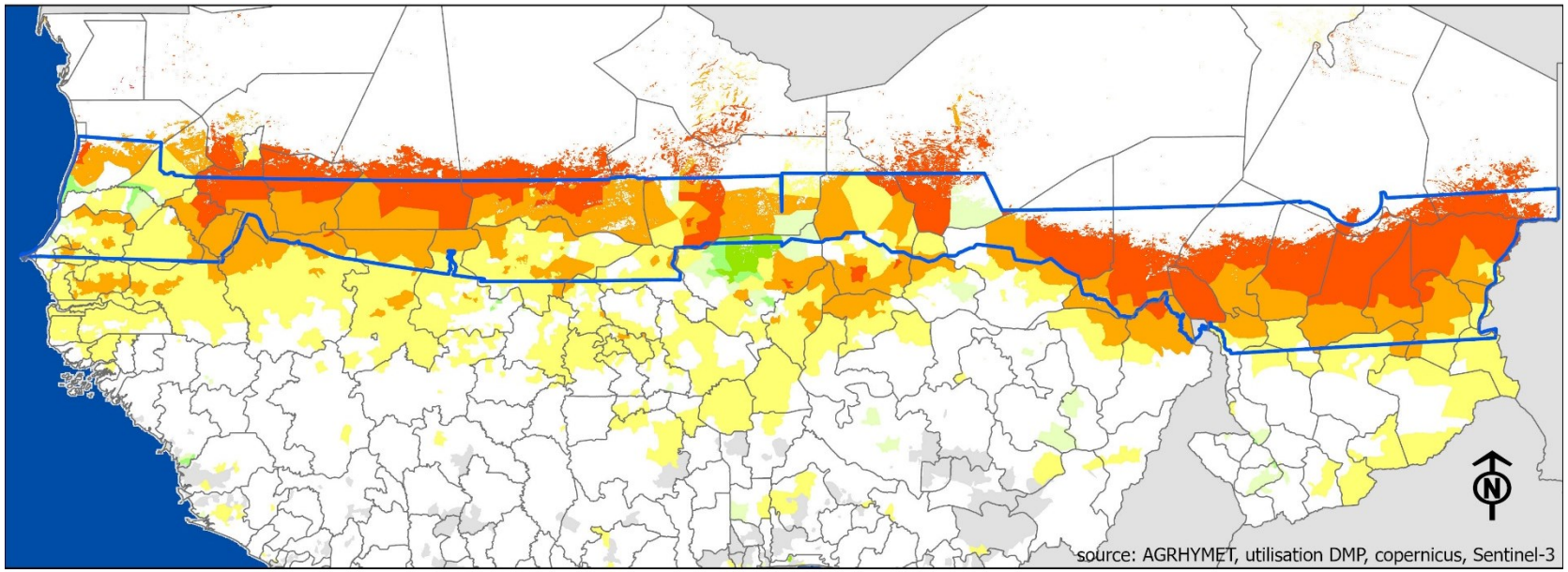

Comparaison de la production de biomasse au 31 octobre 2023 par rapport l'année dernière à la même période

PREDIP

Limites de la zone pastorale

Flags

-100 à - 50

-50 à - 25

-25 à - 10

-10 à +10

+10 à +25

+25 à + 50

+50 à + 100

Déficits fourragers importants dans les régions suivantes :

- Niger : Tahoua, Tillabéry, nord Maradi et Nord Dosso
- Tchad : Barl Elgal, Batha, Biltine, le Lac Kanem
- Mali : Tombouctou, Gao et Kidal
- Mauritanie : willayas de Hodh El Chargui et Hodh El Garbi
- Sénégal : Saint Luis Louga et Thiès

Ailleurs, on a enregistré une production de masses végétales équivalentes, voire supérieures à la production de l'année dernière.

Un autre Sahel est possible !
www.cilss.int

III. Comparaison par rapport à la médiane des 5 dernières années à la même période

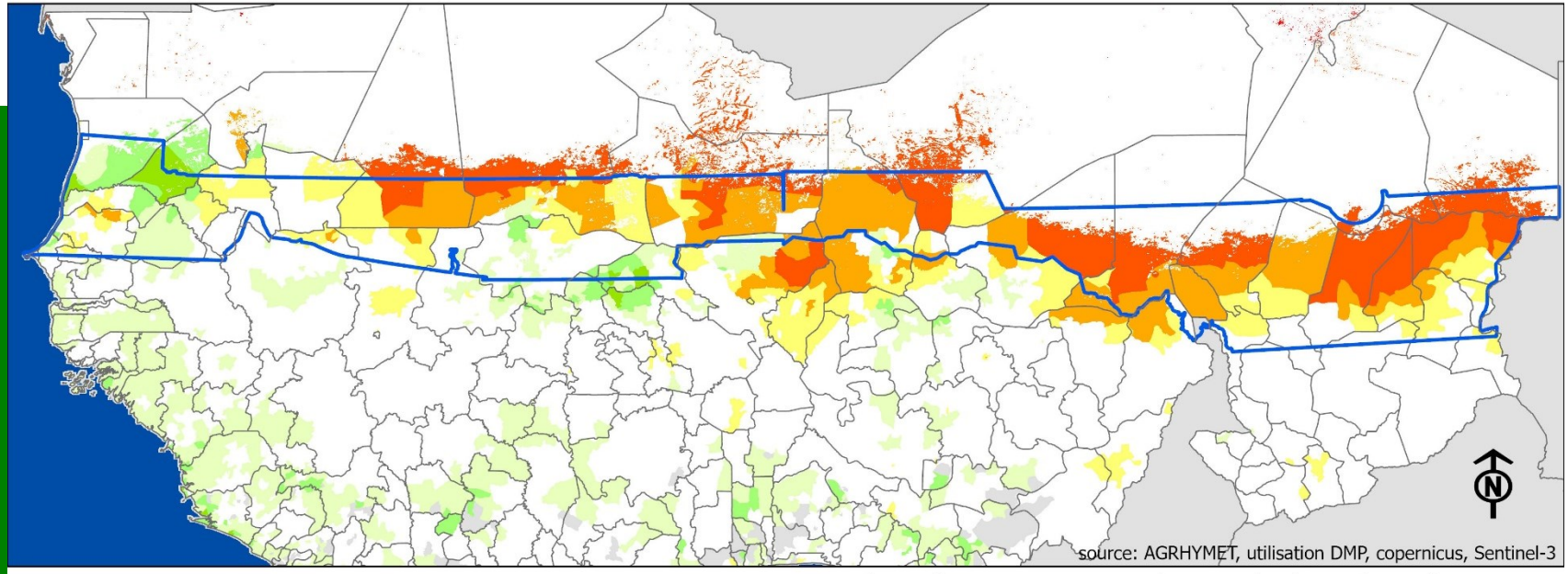

Comparaison de la production de biomasse au 31 octobre 2023 par rapport à la médiane des cinq dernières années à la même période

PREDIP

Limites de la zone pastorale

Flags

-100 à - 50

-50 à - 25

-25 à - 10

-10 à +10

+10 à +25

+25 à + 50

+50 à + 100

Déficits importants sont observés dans les zones suivantes :

- Niger : Tillabéry, nord-est de la région de Dosso, la région de Tahoua, le nord de la région de Maradi ;
- Mali : Gao, Kidal et Tombouctou ;
- Sénégal : Louga et Saint-Louis ;
- Mauritanie : toute la moitié est du pays
- Tchad : quasi-totalité de la zone pastorale.

Dans les autres zones et unités administratives des pays sahéliens, la production est supérieure ou équivalente à la médiane des cinq dernières années

www.cilss.int ■ Un autre Sahel est possible !

Zones de concentration du bétail

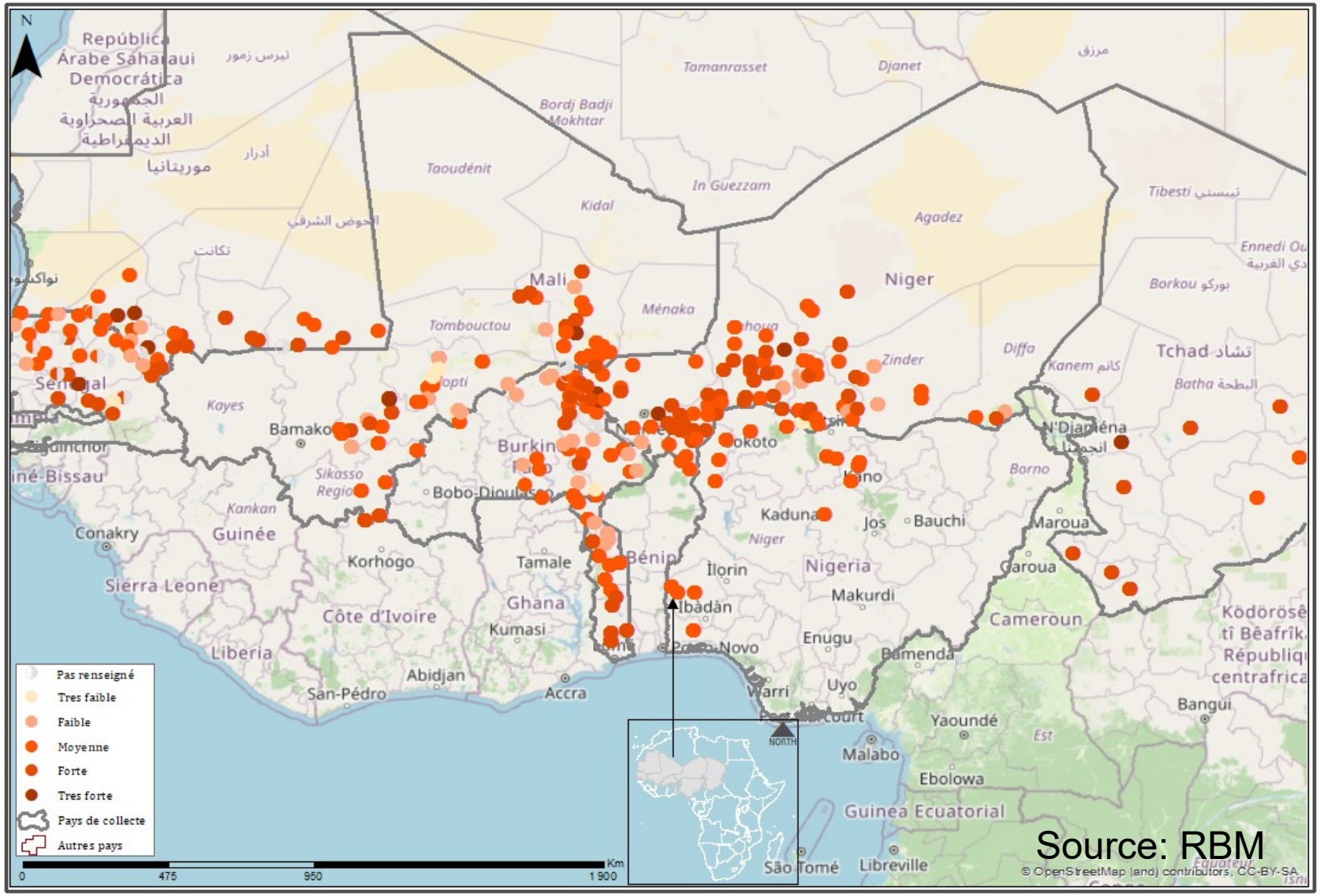

www.cilss.int ■ Un autre Sahel est possible !

IV. Points d'eau / tensions

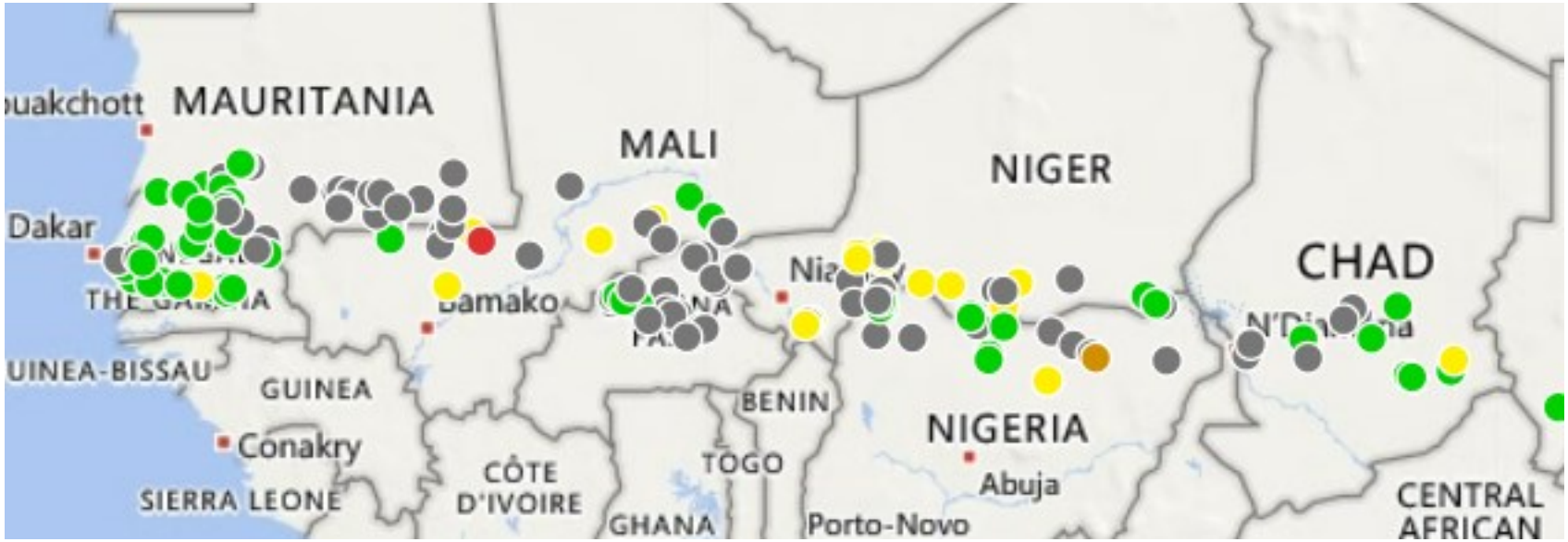

Good	Watch	Alert	Near-Dry	Seasonally-Dry

www.cilss.int ■ Un autre Sahel est possible !

Tensions autour des points d'eau en janvier-février 2024

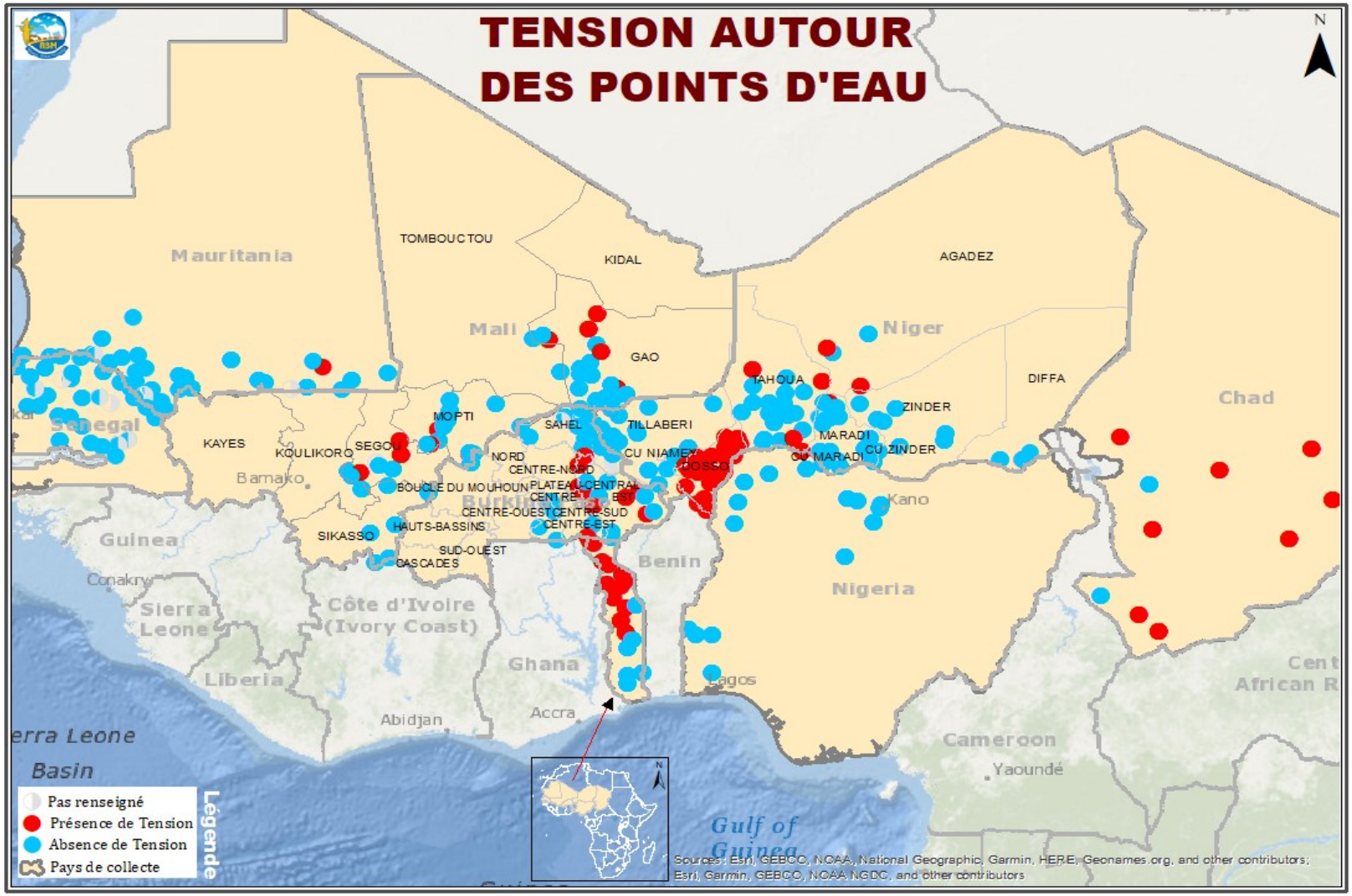

www.cilss.int ■ Un autre Sahel est possible !

V. Feux de brousse

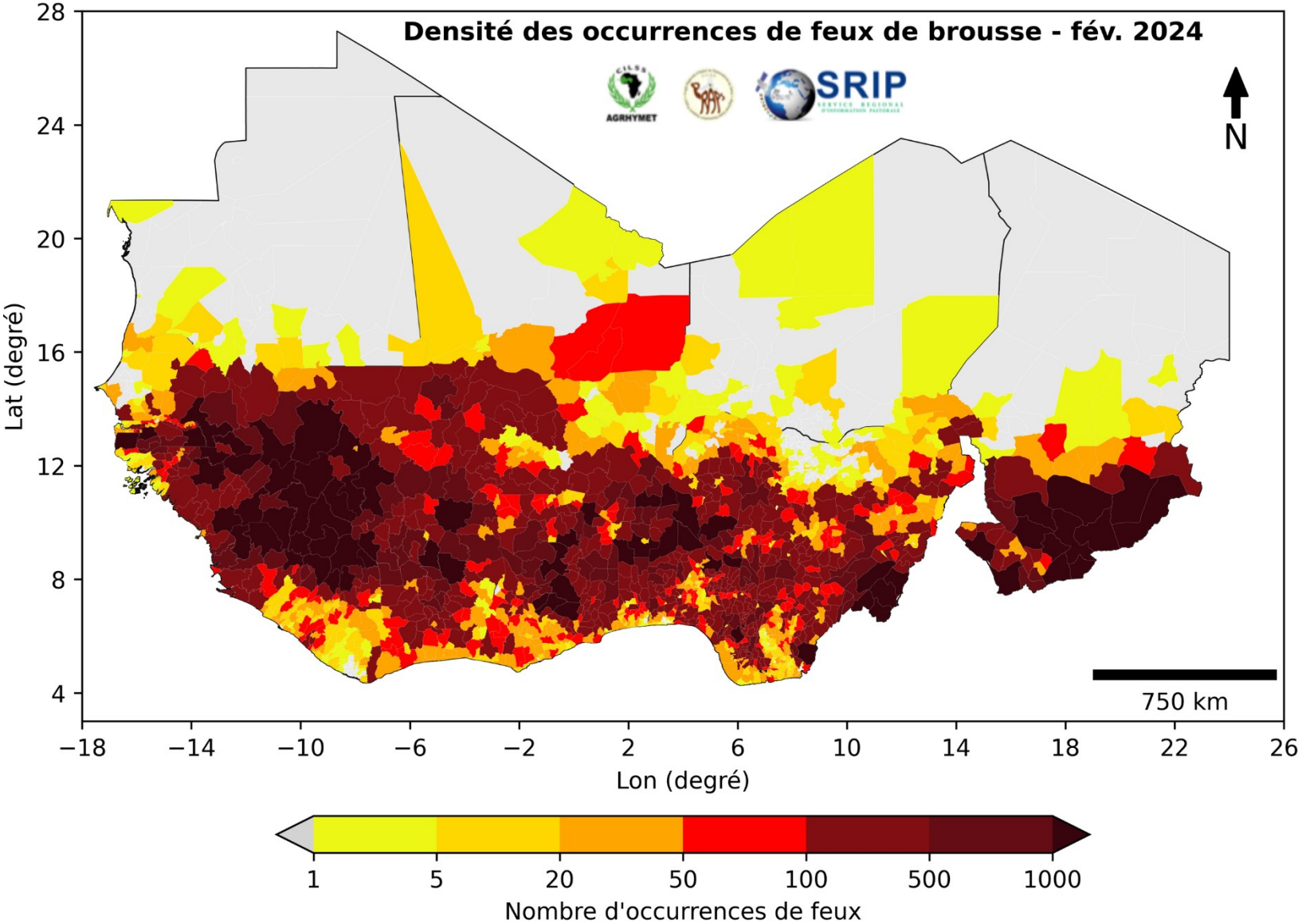

Figure : *Nombre d'occurrences des feux par division administrative du niveau 2* - février *2024*

www.cilss.int ■ Un autre Sahel est possible !

Feux de brousse signalés en Janvier-février 2024

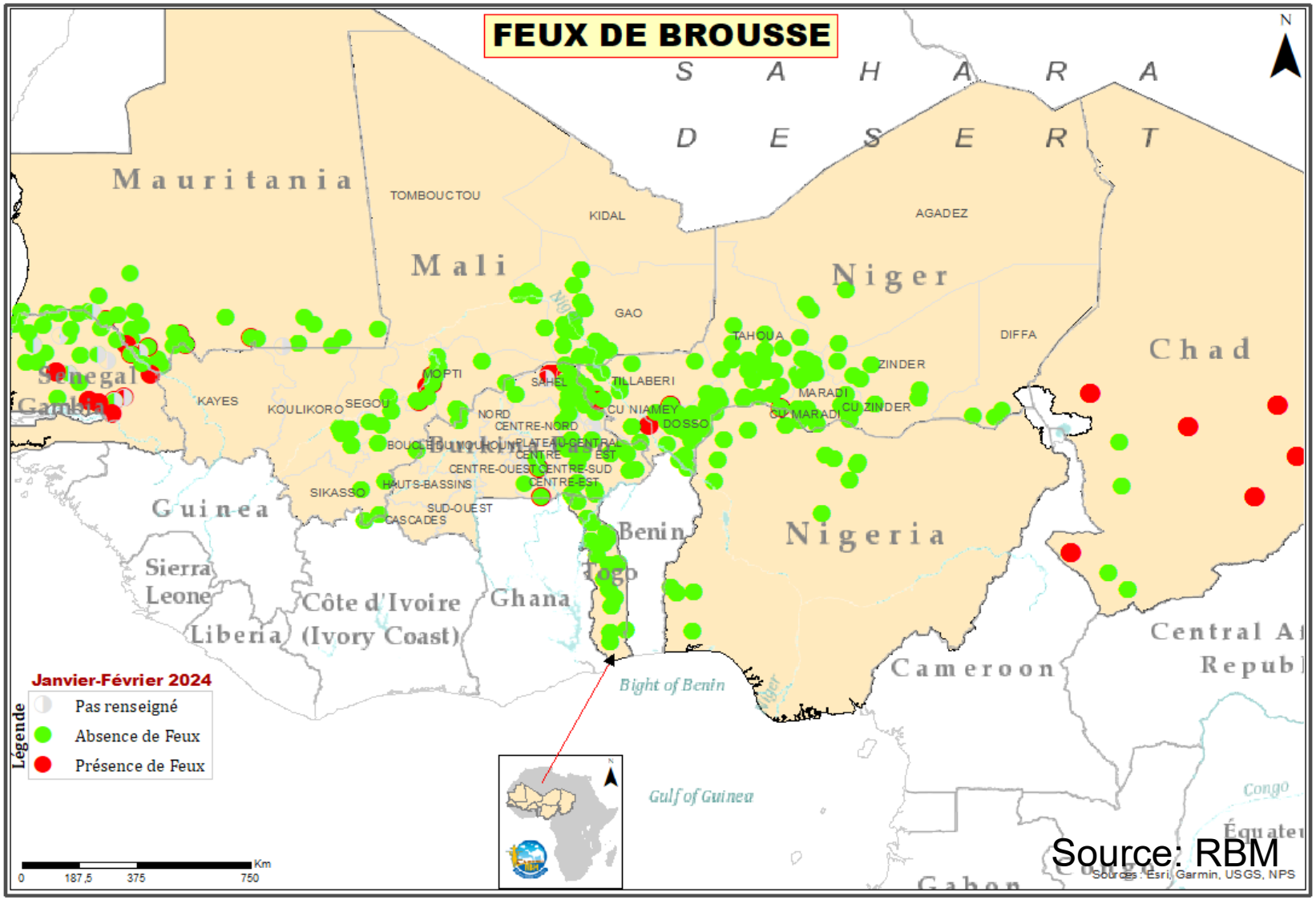

www.cilss.int ■ Un autre Sahel est possible !

www.cilss.int ■ Un autre Sahel est possible !

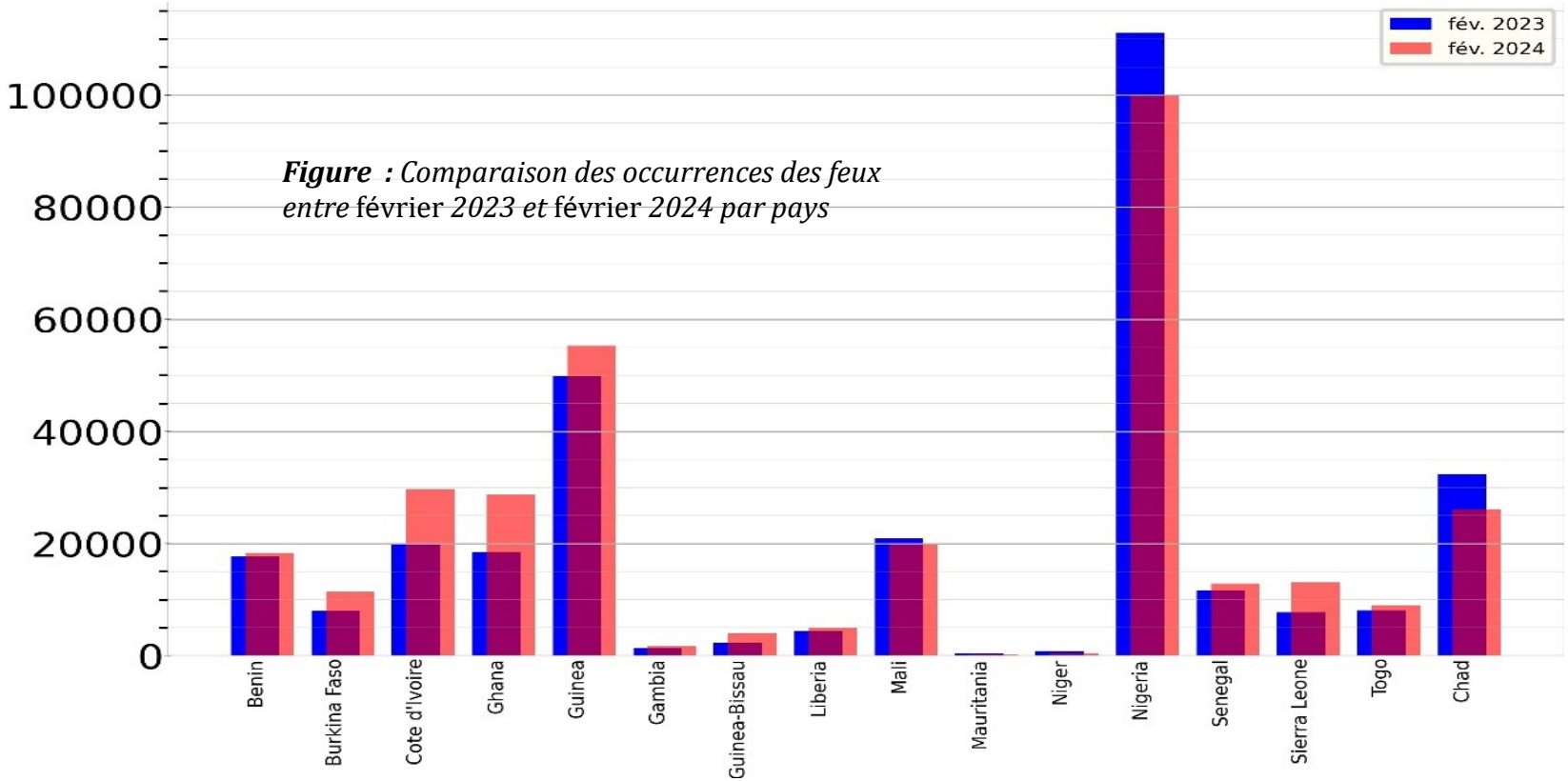

***Figure** : Comparaison des occurrences des feux entre* février *2023 et* février *2024 par pays*

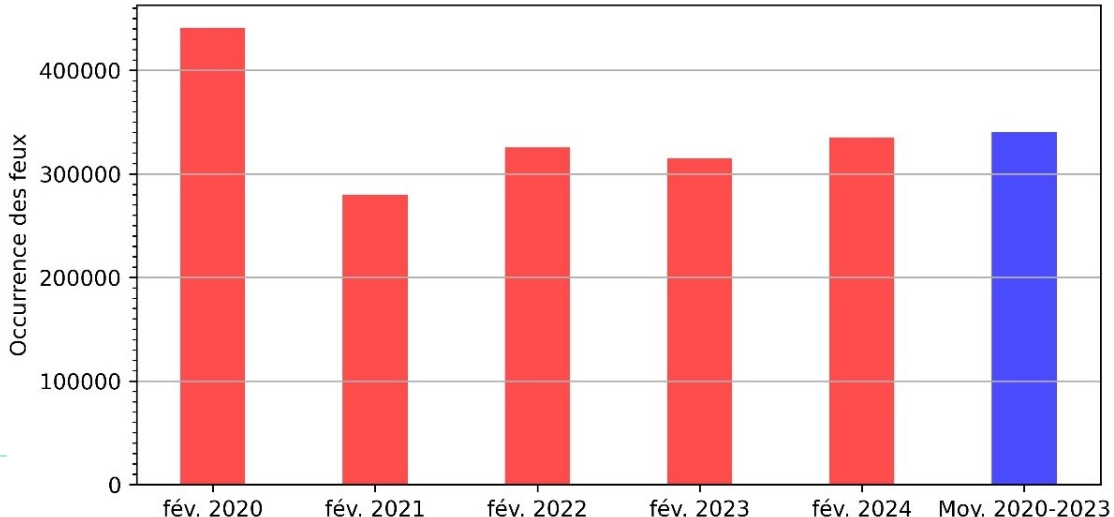

***Figure** : Evolution des occurrences des feux de brousse de février - zone CILSS/CEDEAO*

VI. Conclusion et recommandations

6.1 Conclusion

- La situation très contrastée suivant les pays, annonçant un stress pastoral au Niger, au Tchad, en Mauritanie, au Mali et au Sénégal et par endroit dans les autres pays AOS;
- Elle peut s'empirer pendant la période de soudure les mois suivants.

www.cilss.int ■ Un autre Sahel est possible !

6.2. Recommandations

- Protéger les pâturages contre les feux de brousse;
- Encourager la pratique des cultures fourragères;
- Renforcer la surveillance de la situation pastorale aux échelles régionale et nationale.
- Elaborer et mettre en œuvre des plans de réponses rapides et adaptées à la soudure pastorale

Un autre Sahel est possible !

www.cilss.int

Merci
Thank You
Obrigado
شكرا